

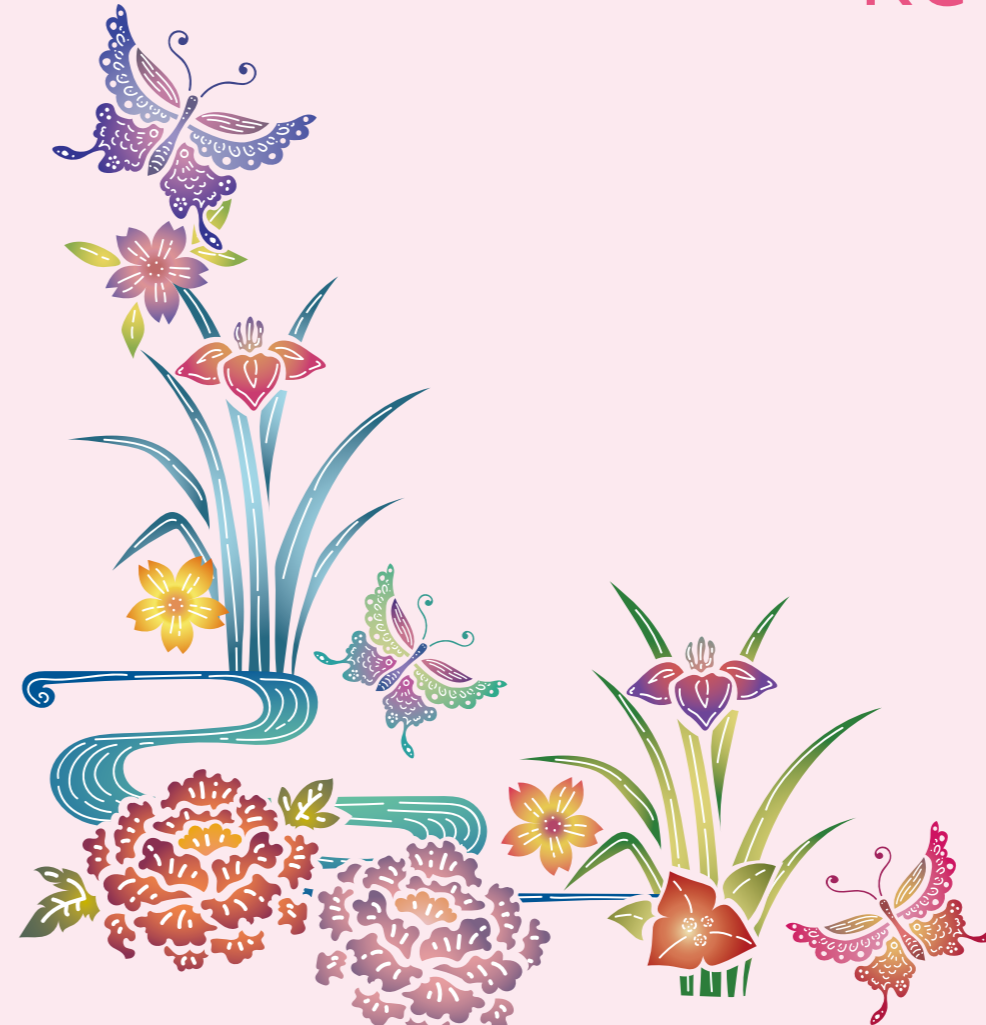

看護部 ナビゲーターの
ちゅうとくんです

中部徳洲会病院看護部 Recruit Guide



徳洲会グループの理念・方針

いのち 生命だけは平等だ

ALL LIVING BEINGS ARE CREATED EQUAL

「いつでも、どこでも、誰でもが
最善の医療を受けられる社会」を目指して

中部徳洲会病院の理念

- ◎生命を安心して預けられる病院
- ◎健康と生活を守る病院

理念の実行方法

- ①年中無休・24時間オープン
- ②入院保証金・総室(大部屋)の室料差額冷暖房費等一切無料
- ③健康保険の3割負担金も困っている人には猶予する
- ④生活資金の立替・貸与をする
- ⑤患者さまからの贈り物は一切受けとらない
- ⑥医療技術・診療態度の向上にたえず努力する

■看護部の理念

豊かな感性を持ち、かけがえのない命を大切にします。人としての尊厳を守り、
温かい心で看護を提供します。

■基本方針

1. 命の尊重と人間愛を基盤に暖かいきめ細かな心で、患者中心の看護実践をします。
2. 医療・看護の変化に応じた専門的な知識・技術を研鑽し、質の高い看護を実践します。
3. 看護の創造性と可能性を求め、安心と生きがいのある魅力ある職場作りに努力します。

看護部長挨拶

寄り添う力が、生命(いのち)をつなぐ。
—急性期から地域連携への過程
—そのすべてがあなたを成長させる。

当院は北中城村にある408床の急性期病院です。急性期医療の現場は迅速かつ的確な判断、そしてチームでの連携が求められる領域です。その中で私たち看護師は患者さんとご家族にとって最も身近な存在として、安心と安全を提供する重要な役割を担っています。

徳洲会グループ看護部の理念である「心に届く看護」を基本とし、当院看護部では「豊かな感性を持ち、かけがえのない命を大切に、人としての尊厳を守り、暖かい心で看護を提供します」の理念の下、各部署長をはじめスタッフ一人一人が目の前の患者さんのためにできることは何かを考え、多職種と協働し、より良い療養生活を送れるようサポートします。常に患者目線で看護実践ができ、自宅(地域)へ戻っても安心して生活できることを目標に関わりあえる、自立した看護師の育成をしたいと考えています。急性期病院として地域の皆様の健康と生活を守るべく、第三者評価である、JCI 認証更新(Joint Commission International の略で、世界の中で最も厳しい基準を持つ国際的医療施設評価機関)や、日本医療機能評価機構による病院機能評価の更新を継続することによって、患者安全の徹底・医療の質向上を目指しています。

また、当院は2021年度より看護師特定行為研修の指定医療機関として、特定行為看護師の育成にも力を入れています。学びを深める看護師のバックアップ体制があり、2025年4月現在で10分野15人の認定看護師、13区分39名の特定行為看護師が活躍しています。臨床推論に基づいた実践レベルでの教育・指導を行うことで、後輩育成にもつながり、目標にもなっています。

就職先をご検討中の皆さま、新卒・既卒問わず大歓迎ですので、当院で看護の学びを深め、看護師としての自己成長につなげていけるよう一緒に頑張っていきましょう。

中部徳洲会病院 看護部長 外間 千春

中部徳洲会病院 看護部 キャリア支援概要

中部徳洲会病院看護部では、徳洲会の理念に基づき、患者のQOLの向上と、質の高い看護サービスを提供できる看護職員を育成し、それぞれの学習ニーズと目標を尊重し、専門職業人としての成長・発達を支援します。

柔軟に対応できる高度な専門的能力を身に付け、心に届く看護が実践できる看護師を育成します。

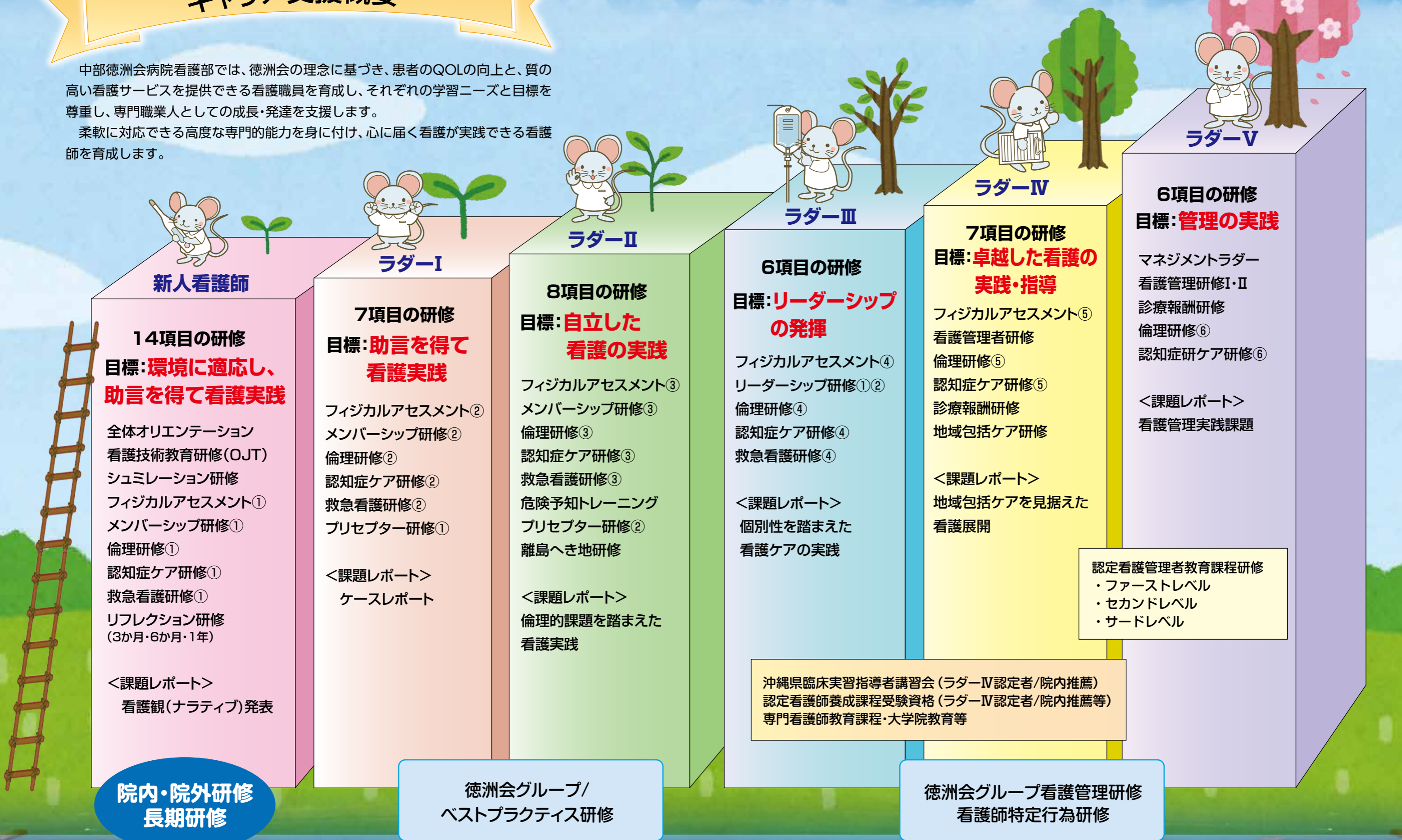

新人看護師

14項目の研修
目標: **環境に適応し、助言を得て看護実践**

- 全体オリエンテーション
- 看護技術教育研修(OJT)
- シュミレーション研修
- フィジカルアセスメント①
- メンバーシップ研修①
- 倫理研修①
- 認知症ケア研修①
- 救急看護研修①
- リフレクション研修(3か月・6か月・1年)

<課題レポート>
看護観(ナラティブ)発表

ラダー-I

7項目の研修
目標: **助言を得て看護実践**

- フィジカルアセスメント②
- メンバーシップ研修②
- 倫理研修②
- 認知症ケア研修②
- 救急看護研修②
- プリセプター研修①

<課題レポート>
ケースレポート

ラダー-II

8項目の研修
目標: **自立した看護の実践**

- フィジカルアセスメント③
- メンバーシップ研修③
- 倫理研修③
- 認知症ケア研修③
- 救急看護研修③
- 危険予知トレーニング
- プリセプター研修②
- 離島へき地研修

<課題レポート>
倫理的課題を踏まえた看護実践

ラダー-III

6項目の研修
目標: **リーダーシップの発揮**

- フィジカルアセスメント④
- リーダーシップ研修①②
- 倫理研修④
- 認知症ケア研修④
- 救急看護研修④

<課題レポート>
個別性を踏まえた看護ケアの実践

ラダー-IV

7項目の研修
目標: **卓越した看護の実践・指導**

- フィジカルアセスメント⑤
- 看護管理者研修
- 倫理研修⑤
- 認知症ケア研修⑤
- 診療報酬研修
- 地域包括ケア研修

<課題レポート>
地域包括ケアを見据えた看護展開

ラダー-V

6項目の研修
目標: **管理の実践**

- マネジメントラダー
- 看護管理研修I・II
- 診療報酬研修
- 倫理研修⑥
- 認知症研ケア研修⑥

<課題レポート>
看護管理実践課題

- 認定看護管理者教育課程研修
- ・ファーストレベル
 - ・セカンドレベル
 - ・サードレベル

沖縄県臨床実習指導者講習会(ラダーIV認定者/院内推薦)
認定看護師養成課程受験資格(ラダーIV認定者/院内推薦等)
専門看護師教育課程・大学院教育等

院内・院外研修
長期研修

徳洲会グループ/
ベストプラクティス研修

徳洲会グループ看護管理研修
看護師特定行為研修

看護師 1年目の研修

4月 ●入職オリエンテーション
●基礎看護技術研修



オリエンテーション

5月 ●12誘導・心電図装着と計測

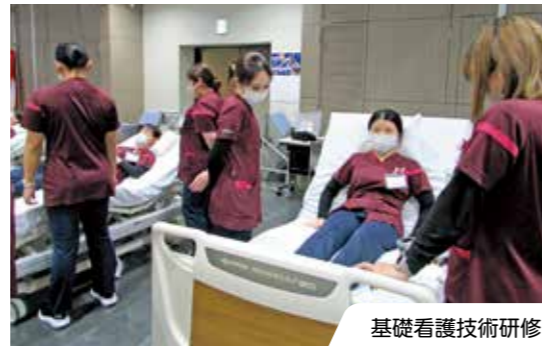

基礎看護技術研修

6月 ●メンバーシップ研修

7月 ●多重課題

8月 ●急変時の対応(基礎編)



輸血の取り扱い

9月 ●夜間業務の振り返り
●逝去時の看護

10月 ●輸血の取り扱い
●6ヶ月振り返り研修



人工呼吸器の取り扱い

11月 ●人工呼吸器の取り扱い

12月 ●認知症研修(初級編)



ナラティブ報告会

1月 ●看護観のまとめ方

3月 ●ナラティブ報告会
●12ヶ月振り返り研修

新人看護職員研修修了式

新人看護職員研修の1年間の集大成として3月に修了式を開催。
定期的に行われる集合研修と現場教育(OJT)、さらにe-ラーニングシステムを活用した自己学習等を通して成長した新人看護師一人ひとりに看護部長から修了証が授与されます。



新人からのメッセージ Message



私が所属している 5 階東病棟では脳卒中で入院されている方や脳神経に関わる疾患で入院される患者さんがいるため、脳に関する疾患を学ぶことができます。

中部徳洲会病院は急性期病院なので多くの看護技術を学ぶことができます。

また、毎月新人研修があり、フィジカルアセスメントやシミュレーション研修など手厚い新人教育があります。毎月の研修は他病棟の同期と情報共有できる場にもなっています。

病棟ではプリセプターや先輩方からの丁寧な指導を受け、日々勉強し同期と切磋琢磨しながら頑張っています。

実際に患者さんの回復に看護師として関わることができ、やりがいを感じます。

皆さんにも患者さんの「回復の瞬間」に立ち会える看護の魅力を感じてほしいです。一緒に働ける日を楽しみにしています。



A.S さん (北部看護学校卒)
5 階東 (脳神経外科・脳神経内科) 病棟勤務

8階病棟は、小児科を中心に内科・外科などの成人患者さんも受け持つ混合病棟です。他の病棟とは違い、幅広い年齢層・疾患を経験できます。まずは成人の患者を受け持ちながら、看護の基礎技術や疾患理解をしっかり学び、段階的に小児患者を担当していきます。成長段階に合わせた関わり方や家族支援を学びながら、幅広い看護を経験できる環境で、子どもたちの笑顔に励まされながら、看護師として大きく成長できる病棟です。

徳洲会では「断らない医療」を掲げ、地域のすべての患者を受け入れる体制を整えています。また、JCI (国際医療機能評価) 認証を取得し、国際基準に基づいた安全で質の高い医療を提供しています。忙しい毎日ですが、プリセプター制度による教育体制が整っており、先輩看護師の手厚いサポートのもとで安心して成長することができます。そして、多くの学びと挑戦を通して、自信を持って看護に向き合える力を育てることができます。

入職してから半年が過ぎましたが、まだまだ分からないことがあります。毎日が勉強の日々ですが、先輩方が丁寧にサポートしてくださり、安心して業務に取り組んでいます。その結果、忙しい中でも少しずつできることが増えてきました。

中部徳洲会病院には看護師としての成長を支えてくれる仲間がいます。これから入職される皆さんと一緒に働ける日を楽しみにしています。



I.M さん (人間環境大学卒)
8 階 (小児科・内科) 病棟勤務

救急外来では救急車・ウォークインで来院された緊急性の高い患者様のファーストタッチを担当しています。救急外来の看護師の役割として、主訴、経過を聴取し、バイタルサイン測定を行い、トリアージをつけることや、他職種と連携し、状態の悪化を防ぎつつ、検査や処置を進めていきます。

中部徳洲会病院で働いて良かったことは、「いつでも、どこでも、誰でもが安心して最善の医療を受けられる社会」の実現を目標に掲げているからこそ、多くの症例をみて学ぶことができることです。

また、互助会の企画する様々なイベントがあり、院内のスタッフと交流できる機会も設けられています。福利厚生や教育、資格取得の支援なども整っていることは中部徳洲会病院の良いところだと思います。

学生の皆さん、日々の実習や勉強お疲れ様です。大変な日もあると思いますが、その一歩一歩が必ず力になります。困ったらひとりで抱えず、周りを頼ってください。あなたらしいペースで、あなたらしい看護を見つけて下さい。現場で会えるのを楽しみにしています。



R.N さん (那覇看護専門学校卒)
救急外来勤務

採用実績校 2022-2025

名城大学、琉球大学、沖縄看護専門学校、浦添看護学校、北部看護学校、くしかわ看護専門学校、那覇看護専門学校、近畿大学附属岡高等学校、北九州小倉看護専門学校、アカデミー看護専門学校、宗像看護専門学校、あさくら看護学校、向陽高等学校、柳ヶ浦高等学校、九州看護福祉大学、佐世保市医師会看護専門学校、奄美看護福祉専門学校、四国大学、徳島文理大学、穴吹医療大学、守里会看護福祉専門学校、ソワニ看護専門学校、岡山大学、山陽学園大学、広島国際大学、YIC 看護福祉専門学校、東京墨田看護専門学校、横浜未来看護専門学校、三育学院大学、専門学校日本医科大学、ユマニテク看護助産専門学校、金城大学 (順不同)

9階東病棟は、消化器内科・眼科の患者さんを主に受け入れている病棟です。一般内科の病棟でもあるため、いろんな疾患の患者さんが入院し、また、入院退院のサイクルが早いので、幅広く学ぶことができます。消化器系では内視鏡の検査出し、眼科ではオベ出しなどを行う他、日々の状態観察、日常生活ケア、抗生剤補液の投与、輸血、化学療法、入院退院処置などを行っています。

働いての感想としてはE-ラーニング等の教材や、シミュレーション研修を通して看護技術やアセスメント能力が上がったと実際に働いていく中で感じるため、質の高い教育を受けることができる環境だと思います。また、病院内でのイベントが多く仕事以外での楽しみが多いです!

9階東病棟に配属されて良かったと思うことは、いろんな患者さんが入院してくるため、疾患や治療、ケア、処置について学ぶことができるところと、先輩が優しく温かくサポートして下さるため、活き活きと毎日仕事が行えるところです。

国試は不安かもしれませんが勉強したという努力は嘘をつかないので最後まで諦めず頑張ってください。

私は当日まで不安だったので、早めに対策を行って合格に繋がってください。そして一緒に働きましょう!



M.K さん (北部看護学校卒)
9 階東 (消化器内科・眼科) 病棟勤務

10階東は、呼吸器・感染症・混合内科です。主な疾患は新型コロナウイルス感染症、インフルエンザ、肺炎などで、特に高齢の患者さんが多いのが特徴です。業務内容としては、入院支援、急性期の看護、各種処置、家族対応、術前・術後管理など多岐にわたります。呼吸状態の変化や感染管理に注意を払いながら患者さん一人ひとりに合わせた看護を実践しています。

病棟の雰囲気は明るく、スタッフ同士の年齢も比較的近くプライベートでも一緒に過ごすほど仲が良いのが特徴です。

先輩方も優しく丁寧に指導してくださり、分からないこともすぐに相談できる雰囲気があるので、報告・連絡・相談がしやすい環境です。また、「救急を断らない医療」を掲げているため、日々さまざまな疾患・背景を持つ患者さんと関わることができます。幅広い症例を経験できる分、知識や技術をしっかりと身につけることができる環境だと感じています。さらに、離島応援も可能なため、自身のキャリアについても向上できるのが魅力だと感じます。忙しさの中にも学びとやりがいがあり、ここで働いて良かったと思います。

学生の皆さん、日々の勉強や実習、本当にお疲れ様です。勉強やこれからの看護師ライフにさまざまな期待と不安でいっぱいだと思いますが、いろんな試練を乗り越えてきた自分自身を信じて、これからも無理しすぎない程度に頑張ってください。10階東病棟に配属された際には一緒に頑張りましょう!



Y.K さん (徳島文理大学卒)
10 階東 (感染・呼吸器内科) 病棟勤務

私が所属している5階西は整形外科病棟です。骨折や関節疾患、脊椎疾患などの手術や外傷後の治療・リハビリを中心にしています。幅広い年齢層の患者がいるのも整形外科病棟の特徴です。

仕事内容としては、バイタルサイン測定、おむつ交換、清潔援助、オベ出し、術後の看護、入院・転床に付随する業務、検査出し、創部の処置などがあります。

中部徳洲会病院は、優しい方が多く、働きやすい環境です。人間関係も良いです。そして、新人教育がしっかりしていて先輩(プリセプター)が親身になって教えてくれます。プライベートでもプリセプターの先輩と仲良くなってもらっていて、入職して良かったと思っています。

皆さんといつか仲間として一緒に働ける日を楽しみにしています!!



T.W さん (佐世保市医師会看護専門学校卒)
5 階西 (整形外科) 病棟勤務

先輩からのメッセージ Message



8階病棟は小児科と成人の混合病棟です。小児だけでなく成人の幅広い患者さんが入院してくるため様々な疾患を学ぶことができます。子どもと家族が安心して治療を受けられるよう、発達段階に応じて親身に関わることで、不安を軽減できる温かい環境作りを行いながら患者と家族のサポートを行っています。

小児科での看護は、元気に手を振って帰っていく子どもたちの姿や、患者さんの笑顔・感謝の言葉に大きな喜びを感じるとともに、看護師としての自信にも繋がります。

始めは看護を行う中で、戸惑いを感じる事もあると思いますが、頼りになる先輩方がサポートしてくれるため、経験を重ねて自分の看護を見つけることができると思います。8階病棟でお待ちしています！



T.C さん (北部看護学校卒)
8 階 (小児科・内科) 病棟勤務

ICUは手術直後の患者さんや、急変時に集中した管理が必要な患者さんを受け入れる部署です。24時間体制で、医師・看護師・臨床工学技士など多職種が連携し、患者さんの命を守るために日々全力を尽くしています。看護師として、モニタリングや人工呼吸器などの管理を行いながら、わずかな変化も見逃さない観察力と判断力が求められる環境で勤務しています。緊張感がありますが、その分、チームで患者さんの回復を支えられたときの達成感は大きいです。

中部徳洲会病院は、教育体制がとても整っていて、看護師として成長できる環境があると感じています。特にラダー制度を利用した教育支援が充実しており、自分のレベルに合わせてスキルアップを目指すのが魅力です。また、各分野の認定看護師の方々が定期的に勉強会を開いてくださるので、現場に必要な知識や技術を常に学び続けられます。

そして、福利厚生も魅力的です。スポーツジム「ジスタス」を格安で利用できたり、院内のリラクゼーションマッサージでリフレッシュできたりと、仕事とプライベートのバランスを大切にできる環境です。職員同士の雰囲気も良く、「ここで働けて良かった」と心から思える職場です。

看護の道は決して楽ではありません。壁にぶつかることも、自信をなくす瞬間もあると思います。でも、そのひとつひとつの経験が、必ず「患者さんの力になれる看護師」への一歩になります。

患者さんの「生きる力」を支える仕事には、言葉では言い表せない感動があります。「ありがとう」と笑顔で言ってもらえた瞬間、そのすべての努力が報われます。どうか、目の前の一歩を大切に、自分を信じて進んでください。いつか皆さんと一緒に働ける日を、心から楽しみにしています。



S.M さん (河原医療大学卒)
ICU (集中治療室) 勤務



H.K さん (琉球大学卒)
救急外来勤務

中部徳洲会病院は二次救急病院として24時間体制で患者さんを受け入れており、救急センターには救急車やヘリ、ウォークインで様々な疾患を持った患者さんが来ます。

私は病棟で5年間勤務した後に救急センターへ異動しました。受診してくる患者さんの症状がどの疾患から来ているのだろうかと日々考えながら難しくも楽しく仕事をしています。

当院では多くの症例を経験することができるので、新人の頃から働くことで初期対応や急変対応、アセスメントの力がかなり付くのではないかと考えています。

学生の皆さん、中部徳洲会病院で看護師として一緒に成長していきましょう！皆さんと働けることを楽しみにしています。



S.A さん (四万十看護学院卒)
透析室勤務

私は透析室で働いています。透析が必要になる人は腎臓の機能が著しく低下した人で、血液中の老廃物を浄化することができないので、体内の老廃物や余分な水分を排出し、命を繋ぐための腎代替治療を行っています。透析看護師はシャント穿刺やカテーテルの接続の技術的管理、食生活や運動などの患者教育などにに関わり、患者のQOLを維持するため看護業務にあたっています。

部署異動があり、色々な専門分野で学ぶことができました。様々な経験を通して技術取得やスキルアップに繋がったため入職して良かったと感じます。患者さんの病状が改善し、元気になる姿を見ることができると嬉しく感じ、とてもやりがいのある仕事です。

実習が大変だと思いますが、仲間と支え合いながら頑張ってください。応援しています！

私が勤務している6階西病棟は、循環器内科および心臓血管外科の病棟です。主に心筋梗塞や狭心症、不整脈の患者さんが入院されており、心臓カテーテルの治療やアブレーション治療などを日々行っています。その中で、私はカテーテル検査・治療を担当する「カテナース」として、心臓カテーテルや手術を受ける患者さんの入院受け入れ・手術出しを担当しています。

循環器病棟では、モニター心電図を使用する患者さんが多く、日々の業務の中で自然と心電図に強くなるのが入職して良かった点です。また、産休・育休を経て現在は時短勤務で働かせていただいております。働きやすい環境に感謝しています。

実習や勉強は大変なことも多いと思いますが努力は必ず実ります。その経験を積み重ねることで、きっと理想の看護師に近づけるはずですよ。私たちも応援しています。6西病棟でお会いできる日を楽しみにしていますね～



K.K さん (山陽学園大学卒)
6 階西 (循環器内科・心臓血管外科) 病棟勤務

10階東は感染症・呼吸器内科の病棟で、主にコロナやインフルエンザ、肺炎といった疾患の患者様を診ていますので、手指消毒・PPE等の感染対策の徹底がより大切な病棟です。また、呼吸器機能障害が起こると生命の危機に陥るため、患者様の異変にいち早く気付くことができる洞察力も大事になってきます。

私は看護師歴4年目、当院の病棟歴は2年目になりますが、徐々に患者様の変化に気づき、行動できるようになってきたと思います。今年度からは1年生の指導（プリセプター）をしており、仕事で分からないことがあればアドバイスをしたり、メンタル面のフォローもできるよう日々コミュニケーションをとることを意識してお互いに成長できるよう頑張っています。

中部徳洲会病院は明るく活気のある職場です。スタッフ同士の仲が良く、当たり前のように皆で力を合わせて業務を終わらせる姿は他の職場ではないのでは？と思うぐらいです。業務以外でも、休憩時には皆で楽しく話しており、今日も皆で頑張ろうと思うことができ、患者様にもより良い看護を提供できていると思います。また、患者様が退院した後、どのように過ごしていくのか看護師間だけでなく医師や他科メディカルとも連携をとり、退院した後も安心していただけるような医療を提供できている職場だと思います。

国家試験勉強や実習お疲れ様です。毎日覚える事も多く、辛いと感じることもあると思いますが、経験や努力は何ひとつ無駄にはなりません。うまくいかない日もあるかと思いますが、頑張っている自分を褒めて前に進んで行って下さい。患者さんに寄り添う優しい看護師になれるよう応援しています。そして、一緒に働ける日を楽しみにしています！



H.K さん (東京墨田看護専門学校卒)
10階 (感染・呼吸器内科) 病棟勤務

部署紹介

中部徳洲会病院看護部では約515名の看護部職員が16の部署で活躍しています。各部署の概要につきましては、こちらのQRコードからご確認ください。



西病棟	東病棟
10F 東： 感染・呼吸器内科 (36床)	
9F 西： 一般内科・血液内科 (41床)	9F 東： 消化器内科・眼科 (44床)
8F： 小児科・内科 (46床)	
7F 西： 一般外科 (44床)	7F 東： 泌尿器科・口腔外科 (44床)
6F 西： 循環器科・心臓血管外科 (35床)、HCU (8床)	
5F 西： 整形外科 (44床)	5F 東： 脳神経外科・脳神経内科 (44床)
4F： 手術室、日帰り手術センター、ICU (10床)、HCU (12床)	
3F： 血液浄化センター、外来、内視鏡センター、健康管理センター	
2F： 外来、救急センター	
1F： 入退院サポートセンター	

看護学生支援

看護師になりたい！ その思い、私たちが応援します。



国試対策勉強会

当院では、県内の看護学生を対象に看護師国家試験に向けた「看護師国家試験対策勉強会」を2010年から院内で毎年開催しています。受講料は無料で、月に1～2回のペースで約半年間行われ、講師は当院の現役医師・看護師が担当しています。



奨学金制度

看護師を目指して看護学校・大学で学んでいる方、これから入学する方を対象とした「奨学金制度」があります。就学期間中の学費の一部を当院が援助する制度で、資格取得後、奨学金を借りていたのと同じ期間、当院に勤務すると、全額返済が免除されます。

貸付額	月額 50,000 円
貸付期間	貸付開始から卒業するまで(1年～4年)
貸付の免除	貸与した貸付金は、大学・養成学校を卒業し、資格を取得した後に、貸付期間と同期間、中部徳洲会病院に就業すると全額免除されます(給与から差し引かれることはありません)
詳細はホームページもしくは別紙「奨学金制度のご案内」をご確認ください http://www.cyutoku.or.jp/groups/nurse/fellowship/	



認定看護師

看護師として5年以上の実績経験を持ち、日本看護師協会が定める600時間以上の認定看護師教育を修め、認定看護師認定審査に合格することで取得できる資格です。

現在21分野あり、審査合格後は認定看護師としての活動と自己研鑽の実績を積み、5年ごとに資格を更新しています。

私たち中部徳洲会病院では
10分野15人の認定看護師が活躍しています！

分野名	人数
認定看護管理者	1
感染管理認定看護師	4
救急看護認定看護師	2
皮膚・排泄ケア認定看護師	1
脳卒中リハビリテーション看護認定看護師	1
がん性疼痛看護認定看護師	1
緩和ケア認定看護師	1
認知症看護認定看護師	1
手術看護認定看護師	1
集中ケア認定看護師	2

認定看護師資格取得支援制度があり、認定資格取得に向けて全面的に病院がバックアップします。
“学びたい”という姿勢を大切にします！



患者・家族により良い看護を提供できるよう、認定看護分野ごとの専門性を発揮しながら、認定看護師の3つの役割「実践・指導・相談」を果たして、看護の質の向上に努めています。



特定看護師

看護師特定行為研修が当院で受講できます！

当院は、厚生労働省が指定する「看護師特定行為研修指定医療機関」に指定され、2021年4月より、「看護師特定行為研修」をスタートしました。

特定行為とは

特定行為とは、診療の補助であり、看護師が「手順書」により行う場合には、実践的な理解力、思考力及び判断力並びに高度かつ専門的な知識及び技能が特に必要とされるものとして厚生労働省令で定められる38行為をいいます。
※「手順書」とは、医師又は歯科医師が看護師に診療の補助を行わせるために、その指示として作成する文書であって、「看護師に診療の補助を行わせる患者の病状の範囲」、「診療の補助の内容」等が定められているものをいいます。

当院で受講できる特定行為研修

区分名	特定行為名
1. 栄養に係るカテーテル管理 (末梢留置型中心静脈注射用カテーテル管理) 関連	末梢留置型中心静脈注射用カテーテルの挿入
2. 創傷管理関連	褥瘡又は慢性創傷の治療における血流のない壊死組織の除去 創傷に対する陰圧閉鎖療法
3. 動脈血液ガス分析関連	直接動脈穿刺法による採決 橈骨動脈ラインの確保
4. 術中麻酔管理領域パッケージ	経口用気管チューブ又は経鼻用気管チューブの位置の調整 侵襲的陽圧換気の設定の変更 人工呼吸器からの離脱 直接動脈穿刺法による採決 橈骨動脈ラインの確保 脱水症状に対する輸液による補正 硬膜外カテーテルによる鎮痛剤の投与及び投与量の調整 持続点滴中の糖質輸液又は電解質輸液の投与量の調整

当院の特定看護師

区分名	人数
呼吸器(気道確保にかかるもの) 関連	1
呼吸器(人工呼吸療法にかかるもの) 関連	1
ろう孔管理関連	6
栄養にかかるカテーテル管理(中心静脈カテーテル管理) 関連	1
栄養にかかるカテーテル管理(末梢留置型中心静脈注射用カテーテル管理) 関連	8
創傷管理関連	3
創部ドレーン管理関連	1
動脈血液ガス分析関連	3
術中麻酔管理パッケージ	5
栄養および水分管理にかかる薬剤投与関連	1
感染にかかる薬剤投与関連	1
血糖コントロールにかかる薬剤投与関連	1
術後疼痛管理関連	7



福利厚生

職員も家族も身体が資本！徳洲会は職員・家族の「心と体の健康」をサポートします

診療費補助で職員も家族も安心

保険診療費の1ヵ月の自己負担額が3,000円を超えた場合、その超過額が支給されます
職員だけでなく家族にも適用されます

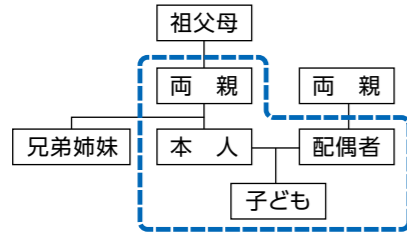

※青枠内は超過額全額支給
例) 職員の母親が9日間入院し、入院費が70,000円だったケース
入院費(保険対象額)70,000円-自己負担3,000円=支給額67,000円
※祖父母・兄弟姉妹・配偶者両親は超過額の3分の2支給

無料の健診・人間ドックで健康チェック

職員は毎年無料で健診・人間ドックが受診できます
家族も二親等まで10,000円で受けられます



リゾートホテルでのんびり

人気のカヌチャベイリゾート&ヴィラズに1,000円程度で宿泊できます
家族・仲間とリゾートバカンスを満喫!



スポーツ&リラクゼーションで健康増進

職員はスポーツパレスジスタスの利用補助あります
運動習慣で健康増進!



1日7.5時間勤務でプライベートも充実

徳洲会の勤務時間は1日7.5時間
休暇は慶弔等特別休暇、産前産後休暇、介護休暇、
年次有給休暇10日(最大40日)等があります

1日7.5時間勤務
年間休日114日
(リフレッシュ休暇4日含む)

例) 1日8時間勤務の病院と比較した場合
・7.5時間勤務、年114日休:年間労働日数251日×7.5=1882.5時間
・8時間勤務、年120日休:年間労働日数235日×8=1960時間
⇒年間労働時間は約77.5時間(約10日)も短い

院内サロンでリフレッシュ

院内に「リラクゼーションゆうな」あります
夜勤明けに「職員割」で心も身体もリラックス〜♪



院内保育園で安心

出産・育児などライフステージが変わっても安心!
夜勤でも安心して働けます



「ストレスケア・サポート」で心身の健康維持

職員の心と体の健康をサポートする事を目的とした「ストレスケア・サポート」があります
外部の専門機関に委託しているので相談内容が開示されたり評価に影響したりする心配はありません



ストレスサイン (脳疲労)

- 体** 不眠・頭痛・めまい
腰痛・肩こり・肌荒れ
よくつまづく、ぶつかる
- 心** イライラ、不安、怒りが続く
落ち込みやすい・気分のムラ

職員なら誰でも受けることができます(要予約)

互助会イベントで職員交流

互助会では職員が仕事以外でも交流できる場を提供しています。これにより、部署を超えたつながりが生まれ、職場の雰囲気が明るくなります。このイベントの多さが、院内外から「職員同士の仲が良い」と言われる中部徳洲会病院の環境を創り出しています。

- イベント企画: 忘年会、クリスマス会、ボウリング大会、花火大会観覧、BBQパーティー、県内旅行、県外旅行 他
- サークル活動支援: バレー部、野球部、ジョギング部、バスケット部 他



看護師募集要項

病院概要

病院種別：一般急性期病院
 許可病床数：408床(一般病床378床、ICU 10床、HCU 20床)
 職員数：1,270名(うち看護部職員数591名)
 理事長：東上 震一
 院長：大城 吉則
 指定：臨床研修指定病院(2000年)民間病院初
 地域災害拠点病院(2017年)
 地域医療支援病院(2023年)
 認定：外国人患者受入れに関する認証制度「JMIP」の認証を取得(2017年)
 日本医療機能評価機構認定病院(2022年)
 JCI (Joint Commission International) 認証更新(2023年)
 診療科目：内科 呼吸器内科 呼吸器外科 消化器内科 消化器外科 循環器内科 小児科 リウマチ科 外科 整形外科 形成外科 脳神経外科 心臓血管外科 小児外科 婦人科 眼科 耳鼻いんこう科 皮膚科 泌尿器科 リハビリテーション科 放射線科 歯科口腔外科 病理診断科 血液内科・腎臓内科・脳神経内科・ペインクリニック内科・乳腺外科・気管食道外科・肛門外科・痔臓外科・ペインクリニック外科・臨床検査科・救急科・泌尿器科(人工透析)・麻酔科

募集要項

職種：看護師
 応募資格：資格取得見込み者、有資格者
 採用予定数：50名
 選考方法：面接
 応募書類：新卒 履歴書(当院指定)、卒業見込証明書、成績証明書
 既卒 履歴書(当院指定)、資格証明書コピー(カラー)
 雇用形態：正職員
 給与：○大卒 基本給214,300円※1 諸手当18,715円※2 合計233,015円
 ○専門卒 基本給209,400円※1 諸手当18,470円※2 合計227,870円
 ※1 既卒者は経験加算あり ※2 調整手当、処遇改善手当
 ○夜勤手当 1勤務15,000円
 ○その他 家族手当、住宅手当、交通費 他
 ○昇給・賞与 昇給：年1回、賞与：年2回(7月・12月)
 ○モデル月収例 336,115円(内訳：基本給214,300円、諸手当18,715円、通勤・住宅手当等28,100円、夜勤手当75,000円(15,000円×5回))
 勤務体制：二交代制、一部三交代制
 勤務時間：日勤8:00～16:30 準夜勤16:00～0:30 深夜勤0:00～8:30
 休日・休暇：休日 年間114日以上
 休暇 年末年始、年次有給休暇、産前産後休暇、慶弔休暇 他
 退職金制度：あり(3年以上継続勤務より該当します)

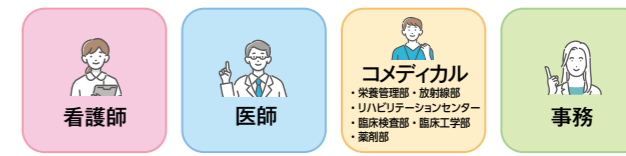

チーム医療

チーム医療とは、多種多様な医療スタッフが、目的と情報を共有し、連携・補完し合って、患者の状況に的確に対応した医療を提供することです。

看護師は患者さんと一番過ごす時間が長く、直接コミュニケーションを取る機会が多いことから、チーム医療の中でも中心的な存在とも言えます。そのため他の専門職種のスタッフと情報を共有し合い、連携を図る役割も担っています。

多職種で行う業務の一例

呼吸ケアチーム (RST)

参加 医師／看護師／臨床工学技士／理学療法士／作業療法士／薬剤師／管理栄養士

RSTとはRespiratory Support Teamの略称で、人工呼吸器を装着している患者さまの人工呼吸器離脱・質の高い医療ケアの提供を目的に、毎週病棟ラウンド(回診)をしています。その他に、人工呼吸器を早期に離脱するためにはどうすればよいか、快適かつ安全にケアを実践するためにはどうすればよいかなどをテーマに担当スタッフと共に考え、ケアを実践しています



栄養サポートチーム (NST)

参加 医師／看護師／管理栄養士／薬剤師／臨床検査技師／言語聴覚士

NSTとはNutrition Support Teamの略称で、栄養管理サポートチームのことです。患者一人一人に合った適切な栄養管理を行います。病気や手術のために十分な食事が取れない患者さまに最も適切な栄養補給の方法の提案や、病気の回復や合併症の予防に有用な栄養管理方法の提案などを行っています。毎週病棟ラウンドやカンファレンスをして、主治医に対して様々な栄養プランを提案しています。



TAVIチーム

参加 医師／看護師／放射線技師／臨床工学技士／臨床検査技師／理学療法士／作業療法士

先端に折り畳んだ人工弁がついたカテーテルを、足の付け根の血管もしくは肋骨の間から挿入し、硬くなった大動脈弁の内側から人工弁を広げ、留置するという手術を行うチームです。心臓の左心室と大動脈の間に大動脈弁の動きが悪くなる疾患である大動脈弁狭窄症の中でも重症、その上高齢で体力が低下していたり、肺疾患やその他の疾患を抱えていたりすると外科手術が困難な場合になり、TAVIの対象となります。当院では23年6月より行っています。



抗菌薬適正使用支援チーム (AST)

参加 薬剤師／細菌検査技師／医師／看護師

ASTとはAntimicrobial Stewardship Teamの略称で、感染担当医師・薬剤師・細菌検査技師・看護師で構成され活動しています。

抗菌薬の不適切な使用や長期間の投与がAMR(薬剤耐性)微生物を発生、あるいは蔓延の原因となります。その対策として抗菌薬を使用している患者さまに対し、「抗菌薬の選択」「使用期間」など抗菌薬が適正使用できているかを検討し、必要時介入を行っています。



緩和ケアチーム

参加 看護師／医師／薬剤師／管理栄養士／MSW／理学療法士

当院の緩和ケアチームは、看護師を主軸として、多職種が参画するチームです。がん、心不全等の患者さまは、疾患の治療だけでなく、多くの身体的・精神的問題点を抱えています。その問題点を解決するには主治医や担当看護師だけでは足りません。多職種で話し合い、各部門の意見を集約して最善の医療・ケアを提供してあげることが重要です。そのため、がん性疼痛認定看護師(1名)緩和ケア認定看護師(2名)が、医師、薬剤師、管理栄養士などから専門的なアドバイスを集めて病棟看護師に返していきます。学びも多いチームですので、ぜひ一緒に学んでいきましょう。



介護福祉士・看護補助者・病棟看護事務

看護部には、看護師以外の職員も在籍しています。

特別養護老人ホームやデイサービス、訪問介護や老人保健施設などで活躍しているイメージが強い介護福祉士ですが、高齢の患者様は増加の一途をたどることから、療養に関する専門職として、介護福祉士の力が急性期病院においても、ますます必要になってきます。

看護補助者、看護事務は、看護師とともに患者さんがより良い医療を受けることができるように環境調整や療養のお手伝いをする大切な役割です。適切な役割分担により、看護師がその専門性を必要とする業務に専念でき、看護チームとして質の高い看護が提供できます。

● 介護福祉士

介護福祉士は、社会福祉士及び介護福祉士法を根拠とし、社会福祉業務(身体介護・生活援助など)に携わる人の国家資格です。入院患者の入浴・食事・排泄・更衣介助といった生活介助業務や病室の清掃などの他、病院で勤務する介護福祉士は看護師の補助業務も行います。



● 看護補助者

入院患者の食事や入浴の介助、シーツ交換・ベッドメイキングなど、身の回りのお世話をしています。また、レントゲン室・エコー室と病棟間の車イスやストレッチャーを用いた移送などのメッセージャー業務も担っています。



● 病棟看護事務

各病棟で入退院の手続きや書類整理、電話・面会者への対応などを中心に業務を行っています。また、各病棟や診療科との連絡や伝票・薬剤等の搬送の他、必要に応じて患者搬送業務の補佐など、依頼された業務を遂行し、看護師が専門性の高い業務に集中できるよう連携・協働して業務を行います。



クリニカルラダーシステムによる教育

2020年度から徳洲会看護部門では、看護補助者の教育の一環として、『看護補助者クリニカルラダーシステム』を導入しています。当院でも看護師同様、教育研修ガイドラインに則って個々の教育・評価を行い、介護福祉士・看護補助者・看護事務など看護部に所属するスタッフのスキルアップを図り、看護チーム全体のレベルアップに繋がっています。



介護福祉士・看護補助者の役割

医師・看護師とともに患者さんの生活全般を理解し、患者さんが持つ能力を最大限に発揮できるように援助することが求められます。高齢化が進む中、介護の中核を担うみなさんは、社会から期待されています。



患者さんが、その人らしく日常生活が送れるようにサポートします。主に、食事・排泄・入浴といった日常生活援助を必要とする場面で活躍しています。



介護福祉士・看護補助者は、日勤業務・夜勤業務があり、24時間、患者さんをサポートしています。

募集要項

職種：介護福祉士

応募資格：資格取得見込み者、有資格者

応募書類：○ 新卒：履歴書、卒業見込証明書、成績証明書

○ 既卒：履歴書、介護福祉士資格証(原寸サイズカラーコピー)

給与：○ 基本給 高卒176,500円～ 短大・専修学校卒178,300円～ 大卒188,500円～

※既卒者は経験加算あり

勤務時間：8時00分～16時30分 16時00分～8時30分 12時30分～21時00分

(その他、早出・遅出などの勤務あり)

職種：看護補助者

応募書類：○ 新卒：履歴書、卒業見込証明書、成績証明書 ○ 既卒：履歴書

給与：○ 基本給 158,400円～ ※既卒者は経験加算あり

勤務時間：8時00分～16時30分 16時00分～8時30分 12時30分～21時00分

(その他、早出・遅出などの勤務あり)

職種：病棟看護事務

応募書類：○ 新卒：履歴書、卒業見込証明書、成績証明書 ○ 既卒：履歴書

給与：○ 基本給 短大・専修学校卒170,700円～ 大卒193,000円～ ※既卒者は経験加算あり

勤務時間：8時00分～16時30分

各職種共通

給与関連：○ 昇給 年1回 ○ 賞与 年2回(7月、12月) ○ その他 早出・遅出手当、家族手当 他

休日休暇：○ 休日 年間114日以上 ○ 休暇 年末年始、年次有給休暇、産前産後休暇、慶弔休暇 他

退職金制度：あり(3年以上継続勤務より該当します)

救急救命士

当院救命士は、全員救急センターに所属しており、医師、看護師及び各スタッフと連携し、様々な救急患者への救急救命処置等を実施しています。

<院内業務>

- ER患者に対する救急救命処置の実施
 - ・ 医師の包括的指示で行う処置 (バイタル測定、酸素投与、体位管理等)
 - ・ 医師の直接的指示で行う処置 (静脈路確保及び輸液、アドレナリン投与)
- 現場救急隊からの病院受け入れ電話(ホットライン)対応
- 検体搬送、患者移送等の補助業務



<その他院内業務>

- ドクターカー管理及び運用業務
 - ・ ドクターカー車両の日常点検、整備
 - ・ 消防機関との無線交信・連携対応
 - ・ 救急現場までのドライバー及びナビゲーション
 - ・ 現場安全管理
 - ・ 車内・現場での救急救命処置の実施



ドクターカー総出動件数 800 件以上

- 当院救急車の管理及び転院搬送等の運用業務
 - ・ 当院救急車の日常点検、整備
 - ・ 転院搬送患者状態に合わせた必要機材、人員の選定
 - ・ 搬送先までのドライバー及びナビゲーション
 - ・ 搬送患者急変時対応
 - ・ 搬送先への引継ぎ



転院搬送件数年間 200 件以上

- 院外組織との連携業務
 - ・ 消防機関や救急救命士養成施設の実習受け入れ調整等
- 救急搬送業務連絡会の企画・運営



<資格等>

- ・ CSRМベーシックコース修了 ・DMAT(災害派遣医療チーム) 隊員養成研修修了
- ・ 日本救急医学会認定ICLSコース修了 ・日本救急医学会公認JPTEC修了
- ・ 日本集団災害医療研究会MCLS修了 ・日本臨床救急医学会PEEC修了
- ・ 日本臨床救急医学会PEMEC修了 ・TMAT 国内災害医療支援トレーニングコース修了
- ・ 一般緊急自動車運転技能者課程修了 ・日本急性期ケア協会認定急性期ケア専門士
- ・ 日本消防設備安全センター自衛消防業務講習修了

<院外業務>

- 大規模災害派遣・現場活動(DMAT・TMAT)
 - ・ 令和6年能登半島地震への派遣・活動実績あり
- 大規模イベントでの救護班活動(おきなわマラソン等)
 - ・ 救護所でのランナーに対する救護活動実施



- 院外医療コースにおけるインストラクターとしての参加
 - ・ ICLSコースでは他インストラクターと一緒に医師、看護師含む医療従事者へのチーム蘇生トレーニング教育を行っている



- 救急医療におけるイベントへの参加(救急・防災フェア)
 - ・ 毎年の「救急の日」に合わせた各消防機関のイベントに中部徳洲会病院として当院救命士が参加

- メディカルラリーへの参加
 - ・ 中部徳洲会病院チームメンバーとして参加
 - ・ 医師、看護師とともに様々な症例を想定し訓練を実施することで、より良い医療サービスの提供に繋がっている
 - ※ 県外大会での優勝実績あり

- 学会発表
 - ・ 日本臨床救急医学会学術集会等で発表

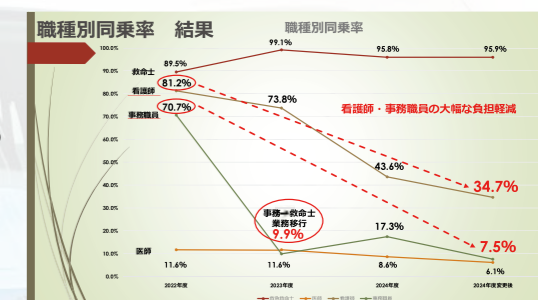

募集要項

- 職 種：救急救命士
- 応募資格：資格取得見込み者、有資格者
- 採用予定数：若干名
- 選考方法：面接
- 応募書類：新卒：履歴書、卒業見込証明書、成績証明書
- 既 卒：履歴書、資格証明書コピー(カラー)
- 雇用形態：正職員
- 給 与：○大 卒 基本給183,800円～
- 短大・専修学校 基本給179,300円～ ※既卒者は経験加算あり
- 諸手当 夜勤手当、時間外手当、住宅手当、通勤手当、家族手当 他
- 昇 給 年1回
- 賞 与 年2回(7月、12月)
- 勤務体制：二交代制(勤務時間 8:00～16:30、16:00～8:30)
- 休日休暇：○休 日 年間114日以上
- 休 暇 年末年始、年次有給休暇、産前産後休暇、慶弔休暇 他
- 退職金制度：あり(3年以上継続勤務より該当します)

気候と文化 I ♥ Okinawa

『沖縄=暑い』というイメージがありますが、昨今は都心の方が暑い日もあります。ただ日差しが強く、暑いというより焼けるという感じなので日除対策は必須です。ただし、朗報です!花粉はありません!



交通手段は基本車です。電車はモノレールが一線のみあります。バスが発達しているため、案外移動には困りません。

地名の苗字が多く、同じ苗字の方もたくさんいます。そのため下の名前で呼ぶことがあり、さらにフレンドリーな印象を受けられるかも。



南部 NANBU

沖縄の入口。観光スポット満載です。遊びにいくならまずはココ!

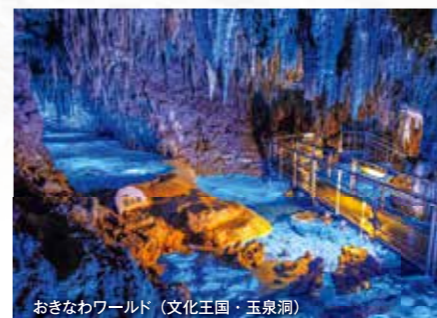

HOKUBU 北部

有名な水族館や自然豊かな森があり、エメラルドグリーンの海も広がっています。



中徳で働いている人に聞きました

沖縄

の魅力

OKINAWA LIFE

仕事が忙しくても自然が綺麗でどこに行ってもリフレッシュできる

花粉症の心配が要らない!

時間がゆっくり

フレンドリーな人が多い

人混みが少ない

おしゃれなカフェがたくさんある

1年中過ごしやすい気候

街の人がみんな優しい。気軽に話しかけてくれる。

夏が長く、海が近いのでマリンスポーツし放題!!

文化を大事にしている

チャンプルーや沖縄そば、アメリカ文化と混ざって生まれたタコライス・ポーク玉子などオリジナリティに富んだ料理がたくさんあるので是非『あじくーたー』で『ぬちぐすい』な『まーさむん』を『うさがみそーれ』!

mensōrei shisa

churaumi suizokukan

gōya

pineapple

hanabishi

beach

中部徳洲会病院

美ら海水族館

古宇利大橋

うるま市海中道路

守礼門

国際通り

瀬長島ウミカジテラス

壺屋やちおん通り祭り

ひめゆりの塔

おきなわワールド (文化王国・玉泉洞)

東南植物楽園

中徳周辺について



車で20分圏内!充実したオフタイムを過ごせます!



イオンモール沖縄ライカム

中部徳洲会病院から徒歩1分。沖縄県最大級のショッピングモールで、多彩なブランドや飲食店、エンターテインメント施設が揃っています。



沖縄アリーナ

スポーツイベント、コンサート、展示会などが開催され、地域の文化・スポーツ交流の拠点。近代的な施設とアクセスの便利さが魅力で、琉球ゴールデンキングスのBリーグ公式戦のホームコートとなっています。



ミュージックタウン音市場

地元アーティストのライブパフォーマンスやワークショップが開催され、沖縄の豊かな音楽文化が体験できます。地元コミュニティと観光客が交流し、様々なジャンルの音楽が楽しめる場となっています。



沖縄こどもの国 Okinawa zoo & museum

琉球弧の生き物や様々な野生動物を展示する動物園と、子供向けのワンダーミュージアム(チルドレンズミュージアム)が複合した施設です。



サンセットビーチ

沖縄県中部にあるカジュアルなタウン系ビーチです。海水浴はもちろん、夏にはビーチでBBQも楽しめます。



美浜アメリカンブリーズ

約190の店舗で構成され、ポップで鮮やかな建物が特徴。グルメやショッピングが楽しめ、地域の観光スポットとして愛されています。

徳洲会グループ 離島・沖縄ブロック

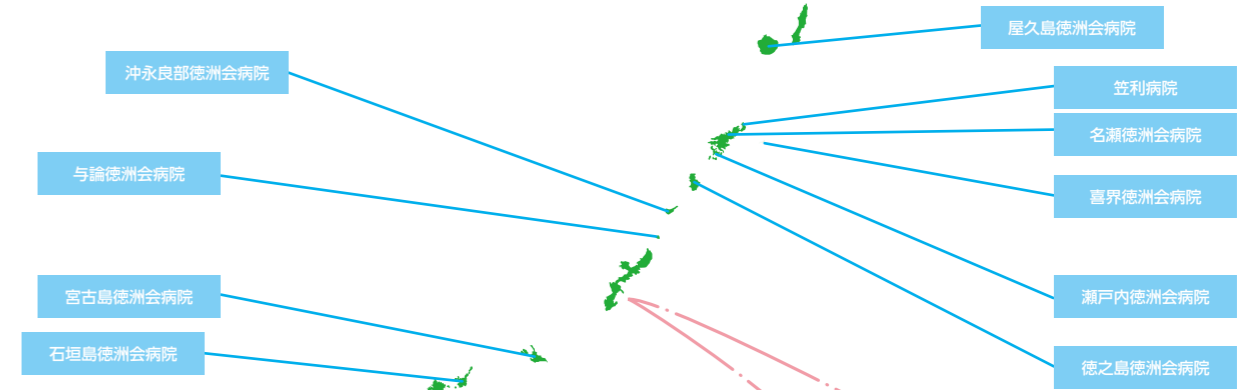

那覇空港から車で約40分

🚗 沖縄自動車道ルート(有料)

名嘉地IC または 那覇IC ~ 北中城IC出口から約4Km
北中城IC出口右折(県道29号線) →
第一安谷屋交差点を左折(県道81号線) →
石平交差点を右折して北上(国道330号線) →
ライカム交差点を右折 → 県道85号線沿い 約1Km

🚗 国道58号線ルート

那覇西道路(国道58号線) →
宜野湾市・大山交差点(県道81号線) →
普天間の国道330号線を直進 →
ライカム交差点を右折 → 県道85号線沿い 約1Km

🚗 国道330号線ルート

那覇西道路(国道58号線) →
波之上臨港道路直進・右折 →
安謝(交差点)から環状2号/県道82号線を直進 →
ランプを進んで国道330号線に入る →
国道330号線を直進 → ライカム交差点を右折 →
県道85号線沿い 約1Km